

食物・蜂毒アレルギーの患者さま  
およびそのご家族の方向け



## スマートフォンアプリ「マイエピ」 利用マニュアル



マイランEPD合同会社  
(2021年1月)

ご不明の点がございましたら、  
こちらの電話番号までご連絡ください。

エピペンカスタマーサポートセンター

0120-303-347 (無料)

(月～土9時～18時 日祝祭日を除く)

# 目次

## はじめに

1. はじめ方
2. 利用者ステータスの設定
3. ユーザー登録

## 各種機能

1. ノート機能
  1. タグの登録・削除
  2. 記録
  3. 閲覧
  4. PDF化
2. ライブラリー
3. Q&A

## その他

1. 利用者ステータスの変更

## 1. はじめ方



画面を右にスワイプし、「はじめる」をタップします。

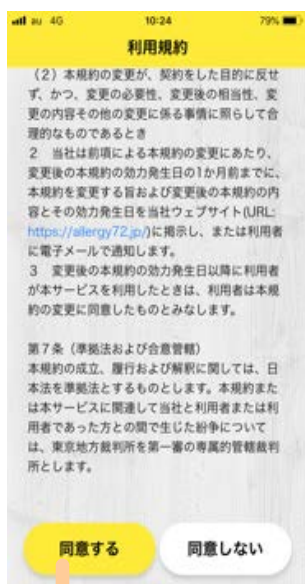

利用規約を確認し、「同意する」をタップします。

## 2. 利用者ステータスの設定



利用者ステータスを選択します。

- ・食物・蜂毒アレルギーの患者さまおよびそのご家族の方

### 3. ユーザー登録

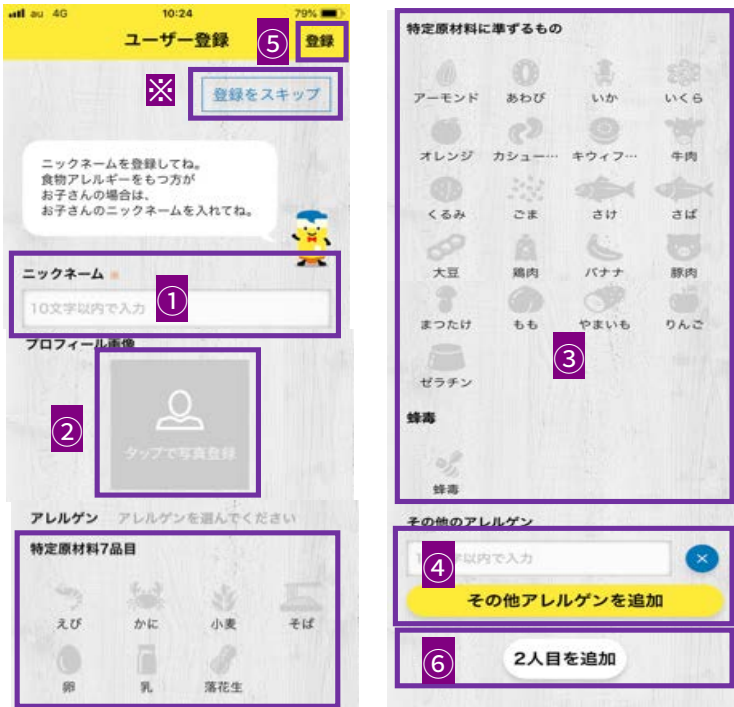

①ニックネーム（入力必須項目）

10文字以内で入力します。

②プロフィール画像

スマホ内に保存された画像、あるいはその場で撮影した画像で登録します。

③アレルギー

原因アレルギーを選択します。複数のアレルギーを登録できます。

④その他のアレルギー

ご自身の原因アレルギーが③にない場合、アレルギーを入力します。

⑤登録

上記項目を入力後、「登録」をタップします。

⑥2人目を追加

2人目以降を追加したい場合は、「2人目を追加」をタップします。最大5人まで登録できます。

※登録をスキップ

後で登録することも可能です。

登録せずにアプリを使用することもできますが、ノート機能を利用するにはユーザー登録が必須です。

ノート機能は、食事内容、症状の発現状況、服薬などの治療内容や検査結果などを写真とともに記録できます。また、記事内容を印刷したり、メールで共有することもできます。記録した内容を診察時に主治医に見てもらおうと良いでしょう。  
※ユーザー登録後、ノート機能を利用できるようになります。

## 1. タグの登録・削除

タグとは分類ラベルのことをいいます。

あらかじめ記録をタグ付けしておく、あとで記録を振り返るときに便利です。

はじめは「症状記録」、「食事記録」が登録されており、最大5つまで登録できます。

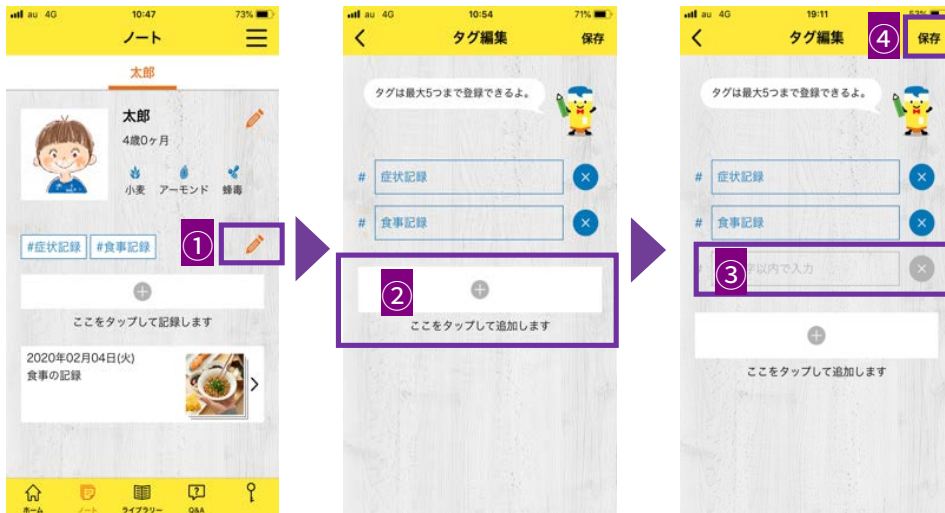

- ①ノート画面のえんぴつアイコンをタップします。
- ②「+」をタップします。
- ③10文字以内で入力します。
- ④「保存」をタップします。



※タグを削除する場合は「X」をタップし、「保存」をタップします。

## 2. 記録

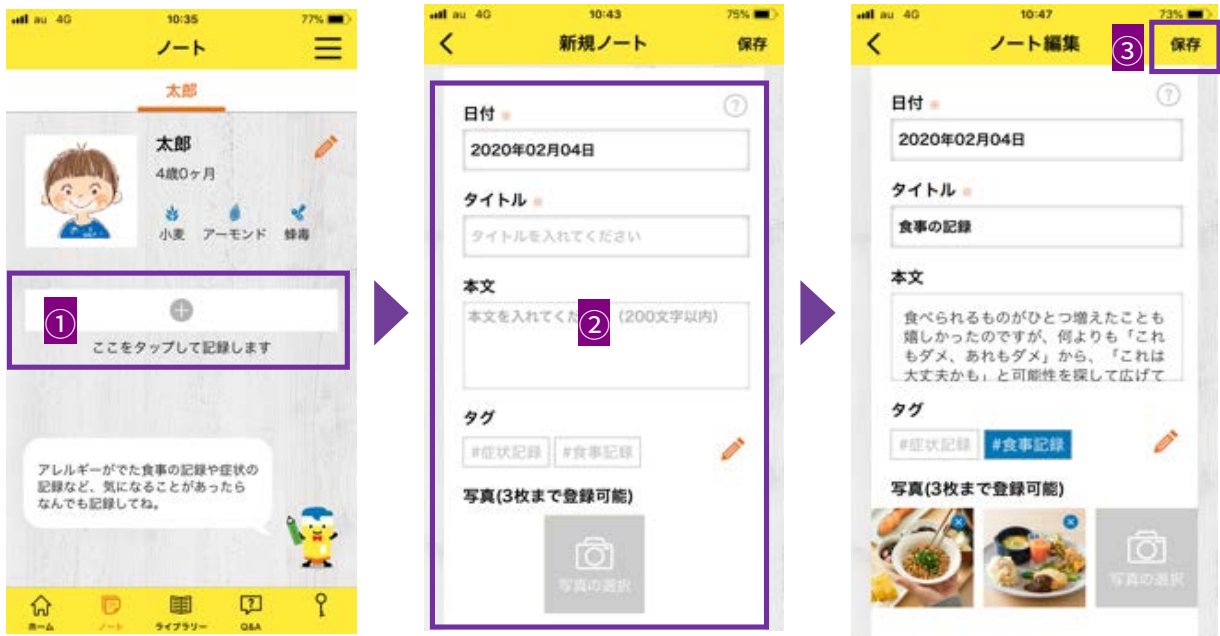

- ① 「+」をタップします。
- ② 新規ノートに、日付、タイトル、本文を入力し、タグを選択、写真を追加します。
- ③ 「保存」をタップします。

## 3. 閲覧

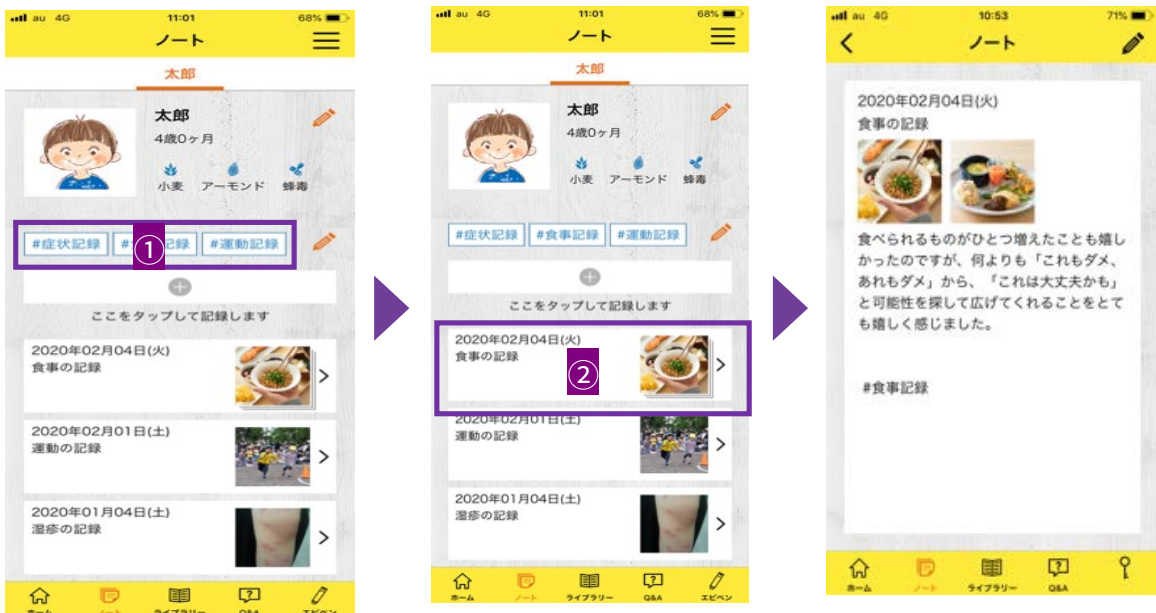

- ① タグをタップします。
- ② タグ付けされた記録の一覧から、見たい項目をタップします。

## 4. PDF化

(iPhoneの場合)

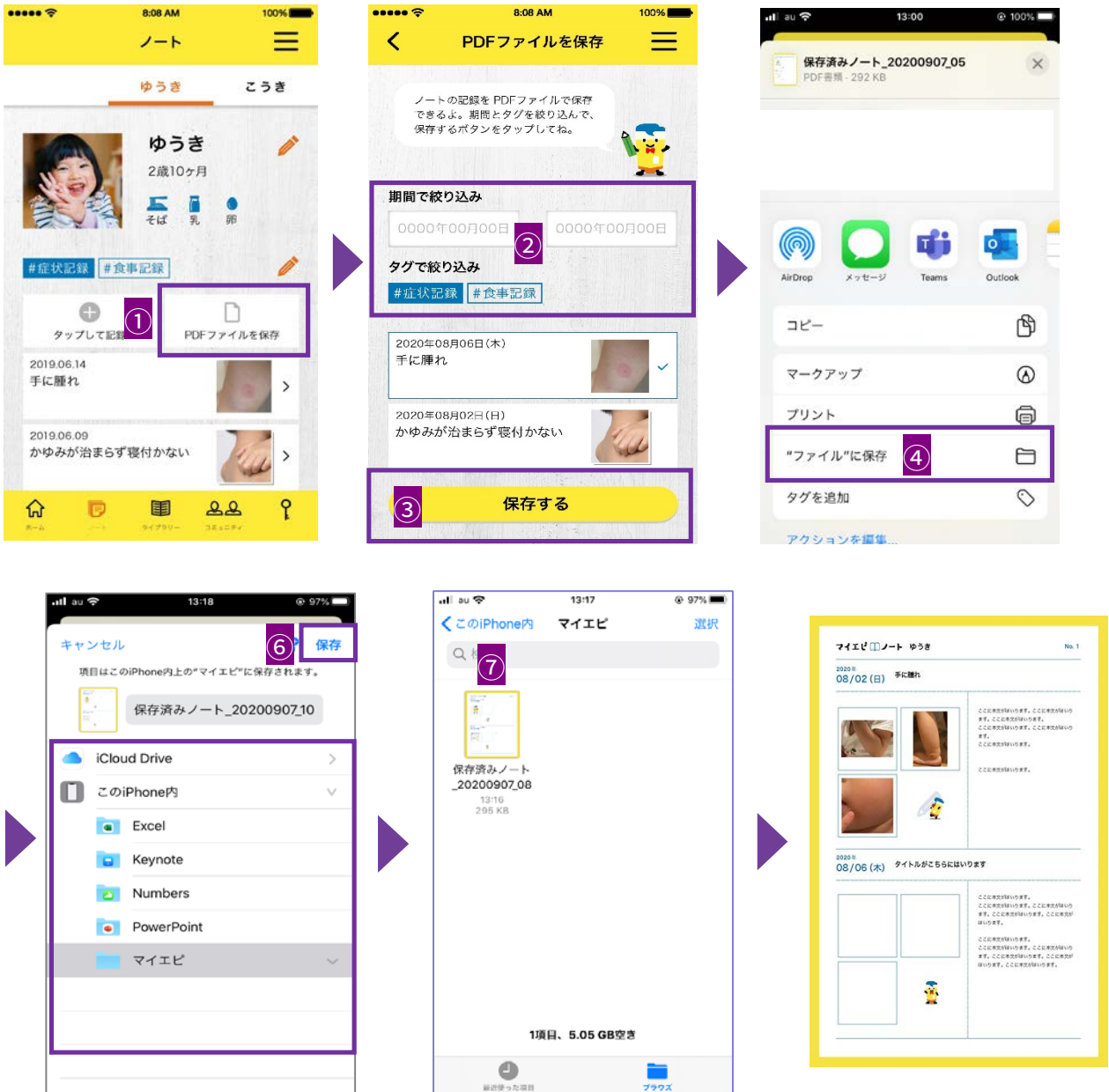

- ① 「PDFファイルを保存」をタップします。
- ② 期間やタグで絞り込みます。
- ③ 「保存する」をタップします。
- ④ 「ファイルに保存」をタップします。
- ⑤ 保存先を指定します。  
(例では、あらかじめ作成しておいた「マイエビ」を指定しています。)
- ⑥ 「保存」をタップします。
- ⑦ 指定した保存先を開くと、PDFファイルが保存されています。

## 4. PDF化

(Androidの場合)



- ① 「PDFファイルを保存」をタップします。
- ② 期間やタグで絞り込みます。
- ③ 「保存する」をタップします。

PDFファイルは、ドキュメントフォルダ内の「マイエピ」に保存されています。



## 各種機能\_ライブラリー

アレルギーのしくみやアナフィラキシーになったときの対処法など正しい情報が得られます。  
「アレルギーについて」、「治療について」、「病院検索」、「保育園・幼稚園・学校」、「食事」、「アレルギーポータル」、「緊急時対応マニュアル」に分類されています。



- ①分類項目をタップします。
- ②一覧から、項目をタップします。

アレルギーの原因や症状、治療などに関する疑問にお答えします。

「食物アレルギー」、「蜂毒アレルギー」、「薬物アレルギー」、「アナフィラキシー」、「アドレナリン自己注射薬」に分類されています。

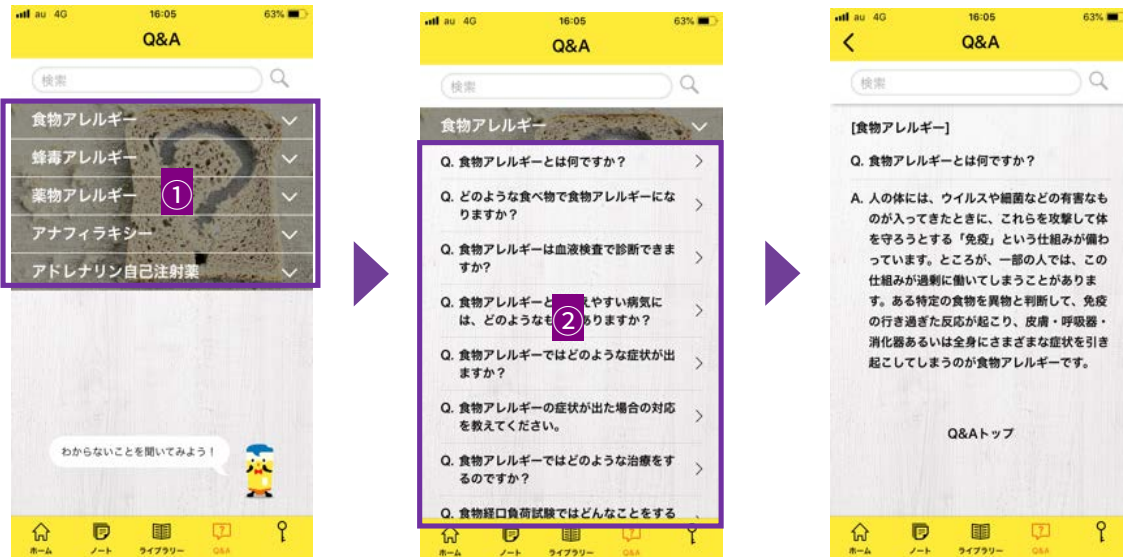

- ①分類項目をタップします。
- ②一覧から、項目をタップします。

キーワードから検索することもできます。



- ①キーワードを入力します。
- ②表示された関連Q&A一覧から、項目をタップします。

## 1. 利用者ステータスの変更

利用者ステータスは、いつでも変更することができます。

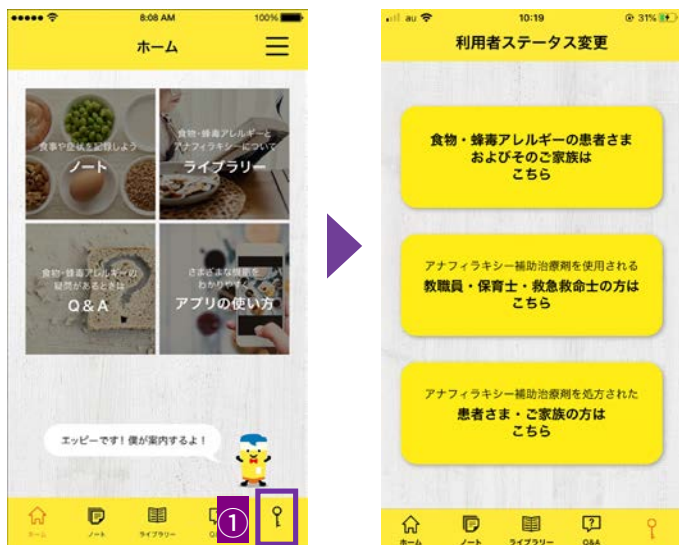

①右下の鍵マークをタップします。

②利用者ステータス変更画面が表示されますので、該当する利用者属性をタップします。

## 2. お問い合わせ先

お問い合わせにつきましては、「エピペンカスタマーサポートセンター」へご連絡ください。

エピペンカスタマーサポートセンター



0120-303-347 (無料)

(月～土 9時～18時 日祝祭日を除く)